Osterhas und Osterhuhn

www.elsbeth-music.ch

Elsbeth Thürig-Hofstetter

Januar 2014

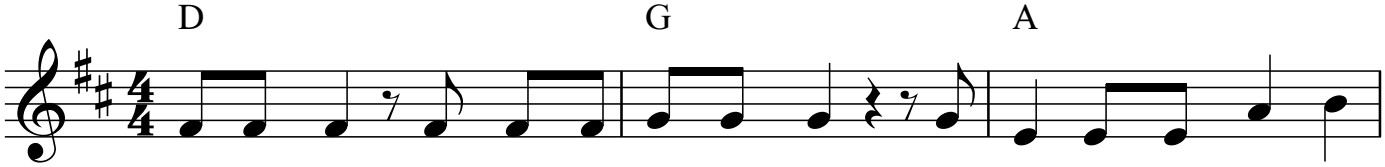

1. Os-ster-has, komm bit-te aus dem Gras, wo hälst du dich bloss ver-
2. Os-ter-huhn, du hast nun aus-ge-ruh, wir ha-ben noch viel zu

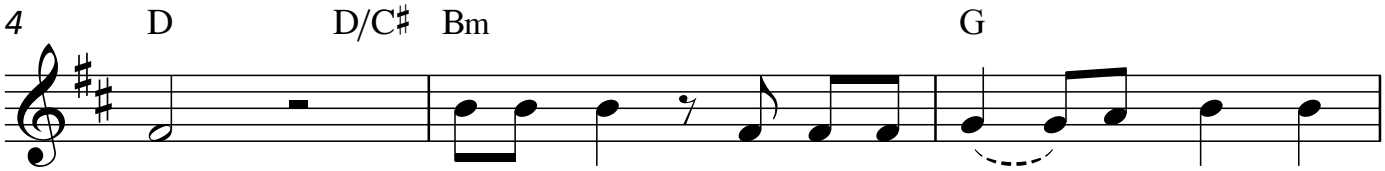

steckt. Os-ter-has, ich ver-steh zwar Spass, doch
tun, Os-ter-huhn, der Win-ter ist vor-bei, leg

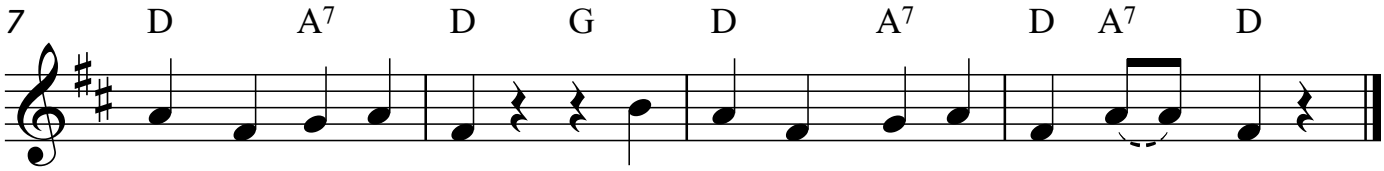

jetzt wirst du ge-weckt. Ja jetzt wirst du ge weckt. Ex-akt!
doch für uns ein Ei, Leg doch für uns ein Ei, O-der zwei!